

Lang, Josephine

Sechs Lieder für eine Singstimme mit Begleitung des Pianoforte op. 25

Leipzig [1860]

4 Mus.pr. 88.1683#Beibd. 13

Copyright

Das Copyright für alle Webdokumente, insbesondere für Bilder, liegt bei der Bayerischen Staatsbibliothek. Eine Folgeverwertung von Webdokumenten ist nur mit Zustimmung der Bayerischen Staatsbibliothek bzw. des Autors möglich. Externe Links auf die Angebote sind ausdrücklich erwünscht. Eine unautorisierte Übernahme ganzer Seiten oder ganzer Beiträge oder Beitragsteile ist dagegen nicht zulässig. Für nicht-kommerzielle Ausbildungszwecke können einzelne Materialien kopiert werden, solange eindeutig die Urheberschaft der Autoren bzw. der Bayerischen Staatsbibliothek kenntlich gemacht wird.

Eine Verwertung von urheberrechtlich geschützten Beiträgen und Abbildungen der auf den Servern der Bayerischen Staatsbibliothek befindlichen Daten, insbesondere durch Vervielfältigung oder Verbreitung, ist ohne vorherige schriftliche Zustimmung der Bayerischen Staatsbibliothek unzulässig und strafbar, soweit sich aus dem Urheberrechtsgesetz nichts anderes ergibt. Insbesondere ist eine Einspeicherung oder Verarbeitung in Daten systemen ohne Zustimmung der Bayerischen Staatsbibliothek unzulässig.

The Bayerische Staatsbibliothek (BSB) owns the copyright for all web documents, in particular for all images. Any further use of the web documents is subject to the approval of the Bayerische Staatsbibliothek and/or the author. External links to the offer of the BSB are expressly welcome. However, it is illegal to copy whole pages or complete articles or parts of articles without prior authorisation. Some individual materials may be copied for non-commercial educational purposes, provided that the authorship of the author(s) or of the Bayerische Staatsbibliothek is indicated unambiguously.

Unless provided otherwise by the copyright law, it is illegal and may be prosecuted as a punishable offence to use copyrighted articles and representations of the data stored on the servers of the Bayerische Staatsbibliothek, in particular by copying or disseminating them, without the prior written approval of the Bayerische Staatsbibliothek. It is in particular illegal to store or process any data in data systems without the approval of the Bayerische Staatsbibliothek.

4 Mus. pr. 88. 1683/13

SECHS LIEDER

für

eine Singstimme

mit Begleitung des Pianoforte
componirt und

ihrem lieben Schwager

CARL MÜLLER

freundlich gewidmet
von

JOSEPHINE LANG.

OP. 25.

*Eigenthum des Verlegers.
Eingetragen in das Vereins-Archiv.*

LEIPZIG, FR. KISTNER.

Pr. 1 Thlr.

2450.

[1860]

Frühlings-Glaube.

Josephine Lang Op. 25.

Lebhaft und feurig.

Pianoforte.

Die lin - - den

Lüf - te sind er - wacht! sie säu - seln und we - - ben Tag und Nacht, sie schaf - fen an

al - - len En - - den, sie schaf-fen an al - - len En - - - den! O frischer

f *p*

cresc. *p*

Duft! o neu-er Klang! o neu - - er Klang ——— ! Nun, ar-mes

p

Her - ze, sei nicht bang —, sei ——— nicht bang ——— ! Nun

riten. *f* *f* *α tempo*

riten. *f* *ff* *α tempo*

muss sich Al - - les, Al - - - les wen - - - den, nun muss sich

riten. *p* *α tempo*

riten. *α tempo*

dim.

f.
Al - les, Al - les wen - den! nun — muss sich Al - les,
cresc. *pp* *cresc.*

cresc.
Al - les wen - den!
ff *f* *f*

f *legato.* *pp*
Ad.

Die

Welt wird schö - ner mit je - - dem Tag, man weiss nicht was noch wer - den
leggiero

mag! Das Blüh - en will nicht en - - den, das Blüh - en will nicht en - -

den! Es blüht das fern - - ste tief - ste Thal, das tief - - ste Thal

! nun, ar - mes Herz! ver - giss der Qual —, ver - giss — der

Qual *Dim.* *f* nun, muss sich Al - - les, Al - - les

wen - - den! nun muss sich Al - les, Al - - les wen - - -

dol. rit. *pp* *α tempo* *f*

riten. dol. *α tempo* *f*

den! nun muss sich Al - les, Al - les wen - -

p *cresc.* *f* *ff*

The third system continues the vocal line with 'den! nun muss sich Al - les, Al - les wen - -'. The piano accompaniment features dynamics *p*, *cresc.*, *f*, and *ff*.

den. Uhländ.

The fourth system shows the vocal line with 'den. Uhländ.' and a final piano accompaniment section with dynamics *f* and *ff*.

WINTERSEUFZER.

Allegro.
Sianoforte.
leggiere e piano
cresc.

8
p
loco
cresc.

p
pp
Ad.

S *p*

V. 1. Der Him - mel ist so hell und blau, o
 V. 2. Wie ist der Tag so fro - - stig klar, o
 V. 3. Es schläft das Thal im Fei - - er - - kleid, o

S *p* *e* *leggiere*

1. wär' die Er - - - de grün! Der
 2. schien die Son - - - ne warm! Der
 3. wann er - - - wacht der Lenz? Der

p

1. Wind weht so scharf, o wär' er lau, o
 2. ei - - si - - ge Nord, wär's Ze - - phir - - luft, wär's
 3. See ist er starrt, o spielt' die Well', o

cresc. *p*

f *cresc.*

1. wär' er lau! Es
 2. Ze - - phir - - luft! Der
 3. spiel - - - te die Well! Der

dim. e ritard. *α tempo*

ritard. e dimin. *pp* *8* *α tempo*

pp

1. schim - - mert der Schnee, o wär' es Thau, o
 2. Ne - - bel - hauch, wär's Blü - - then - duft, wär's
 3. Vo - - gel ver - stummt, o säng' er hell! o

loco

p

1. wär' es Thau ! o
 2. Blü then - duft, , o
 3. säng' er hell ! o

8

f

cresc.

1. wär' die Er - - de grün, o wär' die
 2. schien die Son - - ne warm, o schien die
 3. wann er - wacht der Lenz, wann wird die

8 *loco*

p

cresc.

1. Er de grün!
2. Son ne warm! *Lenan.*
3. Er de grün!

BARCAROLE.

Mässig und wiegend.

Pianoforte.

V. 1. Nimm du mein Schifflein, freundli - che Wie - ge, zwischen zwei Him - mel
 V. 2. Sin - ket und stei - get, wecheln - den Schlages, plätschernde Ru - der,
 V. 3. Gau - keln - de Mö - ven, bun - te Li - bel - len, sprin - gen - de Fischlein,

1. ret - tend mich auf. . . Fur - che die Bläu - e und es besie - ge tän - delnde Wel - len
 2. hüpfen - des Herz. Glück - li - che Kin - der se - li - gen Ta - ges schen - ket die Lie - be
 3. fol - get der Fahrt. Glück - li - che wol - len mir sich gesel - len, seit ich vom Her - zen

1. spie-lend dein Lauf. Sin - ket und stei - get wech-selnden Schla-ges, plätschern-de Ru - der,
 2. Freu-de und Schmerz. GÜN - sti - ge Luf - te, trei - bet nach Morgen, fül - let die Se - gel,
 3. glück-li - cher ward. Fei - ert, ihr Ru - der, Se - gel hernie - der, lan - de nur sach - te,

dolce

1. hüp - fendes Herz —, un - gleiche Kin - der se - li - gen Ta - ges schenket die Lie - be
 2. kräuselt die Fluth —, wei - chet, A - bend, gräm-li - che Sor - gen, läch - le mir Hoffnung
 3. glei - tender Kahn —. Flu - thender Spie-gel, siehst mich nicht wie - der, Eb - ne des Schiffers,

riten.

1. Freu - de und Schmerz!
 2. fröh - li - chen Muth!
 3. schwin-den - de Bahn..

loco

LIED.

Stemlich rasch.

Singstimme.

Im - - - mer sich rein

Pianoforte.

kind - - lich er - - freun, se - - - lig, wer's

kann, se - - - - - lig, wer's kann.

Ju - - - beln und

dolce

sin - - gen, hü - - fen und sprin - - - gen,

ritard.

se - - - lig, wer's kann _____, se - - - lig, wer's

kann.

pp cresc. f

p

La - - - chen und

schern mit fröhlichem Herzen,

Dimin.

p Dimin.

selig, wer's kann, selig, wer's

f

cresc. *f*

kann.

f *p*

Sorgen zerstreuen, gerne ver-

f

f *cresc.*

zei - - - hen, se - - - lig, wer's kann

se - - - lig, wer's kann.

Men - - - schen be-

glü - - - cken, welch' ein Ent - zü - - - cken!

DIE WOLKEN.

Pianoforte

Siemlich lebhaft.

8.....

loco

8.....

pp ff leggiero

loco tr. Dim. legato p 1 p

Pfei - le ziehn sie da - hin, ach! dass du wüss - test, wie

weit und wo - - hin, flö - - gest so ger - - ne von

hin - - - - - nen! flö - - gest so ger - - ne von hin - - - - -

nen! leicht wie der Vo - - gel im luf - - ti - gen Raum,

leggiere loco

flö - - gest du dort in der Wol - - ke Saum Le - - ben und

loco

Licht zu ge - win - - nen, Le - - ben und Licht zu ge -

loco loco

ff p cresc.

win - - - nen, flö - - gest du ger - - ne von hin -

f *f* *pp*

8

nen! Le - - ben und Licht zu ge win - - - nen,

pp *loco* *pp* *esce.* *stringendo* *stringendo*

8

Le - - ben und Licht zu ge - win - - - nen!

f *ff* *f* *p* *p* *loco* *Reinhold.*

8

f *Dim.* *tr.* *8.*

DAS PARADIES.

Sehr langsam und Ausdrucksvoll.

Pianoforte.

Introduction for piano in G major, 2/4 time. The piece begins with a forte (f) dynamic and a legato texture. The melody in the right hand features eighth-note patterns, while the left hand provides a steady accompaniment. The piece concludes with a diminuendo (Dim.) marking.

V. 1. Im Pa - - ra - - die - - se muss ein Fluss der
 2. Pa - - ra - - die - - se muss ein Hauch der
 3. steht des Frie - - dens küh - ler Baum, ge -

1. ew' - gen Lie - - be rin - - nen! und je - - de Seh - - suchts -
 2. Schmerzen - - stil - - lung we - - hen! und je - - des Leid — und
 3. pflanzt auf grü - - nen Räu - - men, und drun - - ter muss — ein

cresc.

1. thrä - - ne muss sein ei - - ne Per - - le drin - - - nen, muss
 2. dei - - nes auch, muss auf - - ge - - löst — ver - ge - - - hen, muss
 3. stil - - ler Traum von Ruh' und Glück sich träu - - - men, von

cresc.

p

f *dim.* *p*

1. sein ei - - ne Per - - le drin - - - nen.
 2. auf — ge - löst — ver - ge - - - hen!
 3. Ruh' — und Glück — sich träu - - - men.

f *dim.* *p* *f*

F. Rückert.

dim. *p*

V. 2. Im
 V. 3. Da

dim. *p*

FINE.

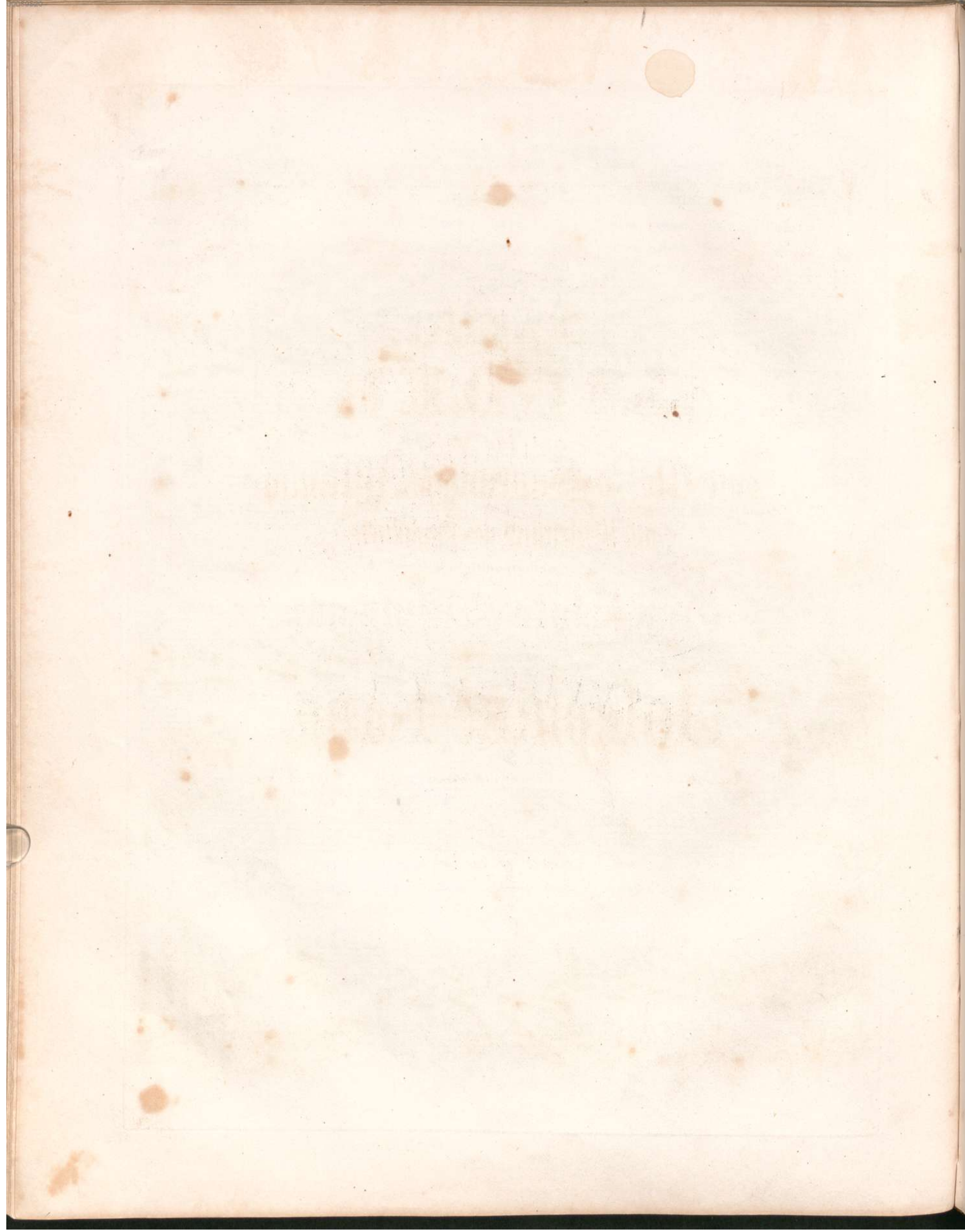

cresc.

1. thrä - - ne muss sein ei - - ne Per - - le drin - - - nen, muss
 2. dei - - nes auch, muss auf - - ge - - löst ver - ge - - - hen, muss
 3. stil - - ler Traum von Ruh' und Glück sich träu - - - men, von

cresc.

p

1. sein
 2. auf
 3. Ru

f

f

0 5 10 20 30 40 50mm

2 3 4 5 6

1 2 3 4 5 6

BSB Bayerische Staatsbibliothek
 © 2007 digitalfoto-trainer.de

60mm

V. 2. Im
V. 3: Da

dim.

p

FINE.